

CAMPUS DEPORTIVO VERANO 2020

DEL 22 DE JUNIO AL 31 JULIO

¡PLAZAS MUY LIMITADAS!

HORARIOS
Con comedor de 9:00h a 15:00h
Sin comedor de 9:00h a 14:00h

DE 4 A 6 AÑOS	DE 7 A 9 AÑOS	DE 10 A 14 AÑOS
Mini tenis Talleres de Multiactividad Cuenta Cuentos Natación Multideporte	Tenis Pádel Natación Multideporte Gymkhanas Juegos Alternativos Atletismo	Tenis Pádel Natación Multideporte Gymkhanas Juegos Alternativos Atletismo

SOCIOS	PRECIO / DÍA	1 SEMANAS	2 SEMANAS	3 SEMANAS	4 SEMANAS	5 SEMANAS	6 SEMANAS
1 NIÑO	30€	130€	221€	312€	390€	422€	452€
2º HERMANO	30€	120€	204€	288€	360€	390€	418€
CON COMEDOR	9€	40€	80€	120€	160€	200€	240€
PRE CAMPUS	2€	5€	10€	15€	GRATIS	GRATIS	GRATIS

NO SOCIOS	PRECIO / DÍA	1 SEMANAS	2 SEMANAS	3 SEMANAS	4 SEMANAS	5 SEMANAS	6 SEMANAS
1 NIÑO	30€	150€	255€	360€	450€	488€	523€
2º HERMANO	30€	140€	238€	336€	420€	455€	487€
CON COMEDOR	9€	40€	80€	120€	160€	200€	240€
PRE CAMPUS	2€	5€	10€	15€	GRATIS	GRATIS	GRATIS

OBSERVACIONES

El campus es de lunes a viernes / desayuno y almuerzo no incluidos / La recepción de los niños se hará a partir de las 08:45 / La hora máxima de recogida será las 14:15h sin comedor y las 15:15h con comedor / Fecha de inscripción a partir del 15 de junio / Puede formalizarse el pago haciendo un ingreso en **ES90 2100 7702 3822 0005 4182** indicando en concepto transferencia el **nombre del niño/a** / Los descuentos a hermanos/as se aplicarán sobre el menor importe de las semanas contratadas.

*La parte correspondiente al servicio de comedor se abonará directamente en cafetería.

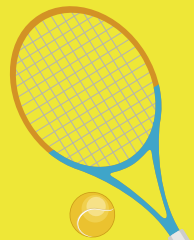
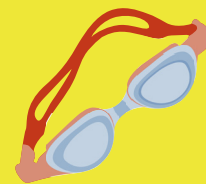

JUNIO Y JULIO
2020

arena

CAMPUS DEPORTIVO DE VERANO

2020



campusdeverano@arenaalicante.com

www.arenaalicante.com

 @clubarenaalicante

 @Arena_Alicante



BASES Y FUNCIONAMIENTO DEL CAMPUS

Estimados papás y mamás, a continuación, vamos a marcar las pautas y el funcionamiento del Campus Deportivo de Verano.

1 - ENTREGA DEL NIÑO/A

Se ha habilitado un pre-campus desde las 7:30h hasta las 9:00h con el fin de dar cobertura a los padres que entran temprano a trabajar. Los niños/as, junto a un monitor, verán alguna película o jugarán. Si lo consideran oportuno, les podrán traer el desayuno.

*Ver condiciones de este servicio

2- EMPIEZA EL CAMPUS

El Campus dará comienzo a las 9 de la mañana con una recepción de todos los niños en la plaza, los que se incorporen más tarde preguntarán en recepción dónde se encuentra su grupo.

3 - RECOGIDA DEL NIÑO/A

Habrán dos turnos de recogida, uno de 14:00h a 14:15h y otro de 15:00h a 15:15h en el aula de comedor y recreo. Rogamos sean puntuales.

***NOTA:** rogamos especifiquen al monitor de su hijo/a si en la recogida va a venir alguna persona no habitual con el fin de evitar malos entendidos.

4 - ¿QUÉ TENGO QUE TRAER?

Todos los niños/as vendrán con una mochila en la que llevarán:



CAMISETA DE
RECAMBIO
(SE REGALA)



BAÑADOR



TOALLA



GORRO DE
BAÑO



GORRA



CHANCLAS



ZAPATILLAS
DE DEPORTE



BOTELLA
DE AGUA



PROTECTOR
SOLAR



ALMUERZO

Rogamos marcar todas las prendas con el nombre del niño/a

Los niños/as vendrán con ropa de deporte y calzado deportivo. El club proporcionará una camiseta a todos los alumnos.

Por seguridad los niños/as NO traerán gel hidroalcohólico.

El Club les proporcionará todo el material deportivo. Si algún niño/a quiere traerse su propia raqueta de tenis o pádel lo podrá hacer.

5 - ¿A QUIÉN ME DIRIJO PARA HACER ALGUNA SUGERENCIA O CONSULTA?

Podrá dirigirse al propio monitor de su hijo/a o en su defecto al coordinador de la Escuela o enviar un mail a:

campusdeverano@arenaalicante.com

6 - ¿QUÉ PASA SI MI HIJO/A SE PONE ENFERMO/A A LO LARGO DE LA MAÑANA O SE LESIONA?

Se avisará a los padres para darles parte y si precisa de atención médica procederemos a llevar a su hijo/a a un centro médico para una primera valoración.
- Cobertura médica con seguro de accidente.

Los monitores con los que cuentan en el campus tienen una amplia experiencia en el sector y en el trabajo con los niños/as a parte de ser monitores habituales del Club.

GRACIAS POR CONFIAR EN NOSOTROS.

***NOTA:** la programación de las actividades están concebidas para alternar en la medida de lo posible la exposición al sol.



GRUPOS REDUCIDOS



SEGURO MÉDICO



ACTIVIDADES ADAPTADAS SEGÚN PLAN DE ACTUACIÓN DE LAS AUTORIDADES SANITARIAS



DESINFECCIÓN DEL MATERIAL AL FINALIZAR LA JORNADA



LOS MONITORES DISPONDRÁN DE GEL HIDROALCOHÓLICO

La programación puede sufrir algún cambio según avance la fecha de inicio